



Memoria Profesional 2025 – Proyecto 2Round_CIS

INTERVENCIÓN
PSICOEDUCATIVA A TRAVES
DEL DEPORTE, OCIO Y CULTURA

Informe anual sobre avances y
actividades comunitarias



Introducción y Objetivos



Alcance de la Memoria

La memoria cubre actividades de los Centros Melchor Rodríguez, Josefina Aldecoa y Victoria Kent durante 2025.

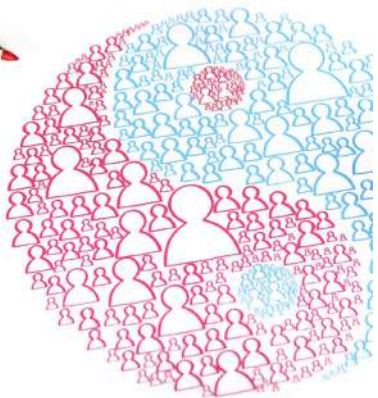

Objetivos y Resultados

Se reflejan acciones, resultados y recursos para cumplir objetivos de reinserción social.



Impacto y Mejora

El informe destaca el impacto positivo y las áreas de mejora en la calidad de vida de participantes.



Objetivos Estratégicos



Promoción de Vida Saludable

Reducir factores de riesgo con deporte, ocio, cultura y gestión emocional para estilos de vida positivos.

Perspectiva de Género

Incorporar roles igualitarios y apoyar a familias monomarentales en todas las acciones.

Desarrollo de Competencias Sociales

Mejorar habilidades sociales con talleres de desarrollo personal y conductas prosociales.

Fortalecimiento Familiar

Potenciar relaciones familiares con asesoramiento para proteger menores y víctimas de violencia.



Resultados Alcanzados

Indicadores y Logros



Actividades Superadas

Se realizaron 62 actividades, más del doble de las 30 previstas, beneficiando a todos los participantes con variedad.

Perspectiva de Género

Se atendieron todas las solicitudes relacionadas con igualdad y roles de género, apoyando a familias monomarentales integralmente.

Satisfacción y Voluntariado

Los talleres sociales alcanzaron una satisfacción del 100% y motivaron 8 solicitudes de voluntariado.

Participación Familiar

El 75% de las familias participaron y el servicio recibió valoración positiva en todos los casos.



Tabla de Actividades por Centro

CIS	OBJETIVO	REALIZADO
Victoria Kent	20	49
Melchor Rodríguez	20	36
Josefina Aldecoa	20	34



Actividades Destacadas



Tipos y Ejemplos de Actividades

Actividades Deportivas y Ocio

Se realizaron sesiones de escalada, coaching box, bolera, partidos de fútbol y cine para fomentar la actividad física y el entretenimiento.

Visitas y Talleres Culturales

Se organizaron visitas a museos como Reina Sofía, Thyssen y Prado, además de talleres de escultura y escape rooms para el desarrollo cultural y creativo.

Integración Social y Bienestar

Las actividades promovieron la integración social, habilidades personales y bienestar emocional mediante meriendas grupales y eventos especiales como encuentros navideños.

Talleres de Valores y Gestión Emocional

Se incluyeron talleres que reforzaron valores como igualdad, respeto y gestión emocional para mejorar la convivencia y el desarrollo personal.



Galeria de Actividades Realizadas

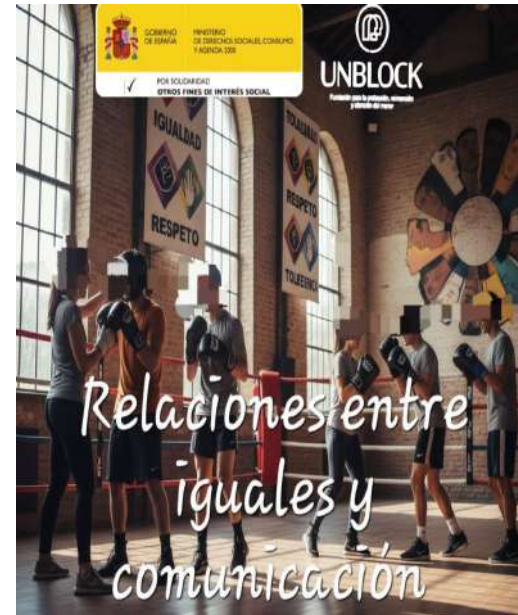
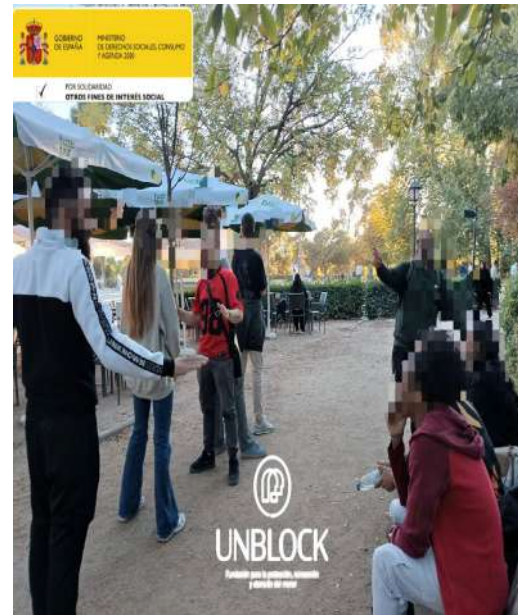
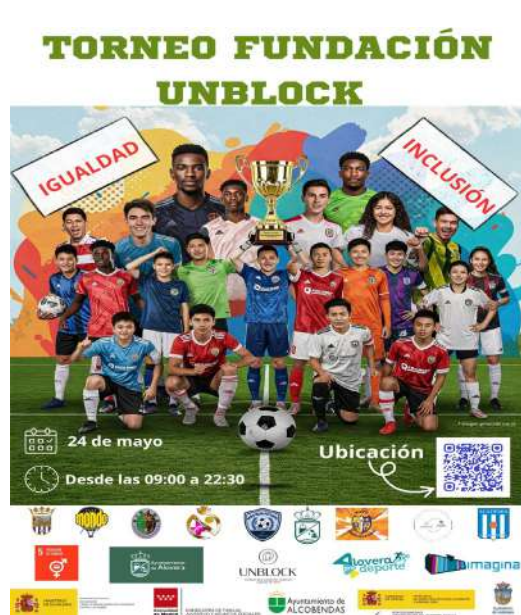



Galeria Participantes en Actividades Realizadas





Recursos y Temporalización



Medios Materiales, Humanos y Económicos

Recursos Materiales

Se utilizaron aulas y equipos informáticos intensivamente, lo que generó la necesidad de reposición constante.

Equipo Humano

El equipo multidisciplinar requirió redistribución de funciones y enfrentó sobrecargas puntuales durante el proyecto.

Gestión Económica y Temporal

La ejecución se ajustó al presupuesto anual con desviaciones mínimas y la mayoría de actividades se completaron según el cronograma previsto.



Tabla de Recursos y Desviaciones

RECURSO	PREVISTO	REALIZADO
Materiales	Aulas y equipos	Uso intensivo
Humanos	Equipo completo	Redistribución
Económicos	Presupuesto anual	Ejecución ajustada



Conclusiones y Próximos Pasos

Evaluación Global y Recomendaciones



Cumplimiento de Objetivos

La Memoria Profesional 2025 muestra un cumplimiento sobresaliente con amplia participación y resultados positivos en todas las áreas.

Impacto Social y de Género

Las actividades contribuyeron a reducir riesgos, promover igualdad de género y fortalecer relaciones familiares y competencias sociales.

Recomendaciones para el Futuro

Se recomienda mantener diversidad, reforzar perspectiva de género, optimizar recursos y continuar evaluación para mejora continua.